# Extrait du

# Catalogue critique de la Pléiade

## BOSSUET

### Fiche signalétique de l'auteur

Date de naissance: 27 septembre 1627
Date de mort: 12 avril 1704
Epoque: XVIIe siècle (reliure rouge vénitien)
Date d'entrée dans la collection: 1er mai 1936
Rang d'entrée dans la collection: 22
Précédé par : LAS CASES; suivi par : PASCAL
Nombre de volumes affectés à l'auteur: 1
Nombre total de volumes édités : 3

### Fiche signalétique de la dernière édition

Nombre de volumes: 1
Période de parution: 1961
Nombre de pages: 1612
Part de l'appareil critique : 412/1612=25,56%
Prix au catalogue 1978 : 72,60 francs soit 41 euros 2021
Prix d'achat neuf 2022 de l'édition en cours: 64,00 euros
Nombre de coffrets édités: aucun

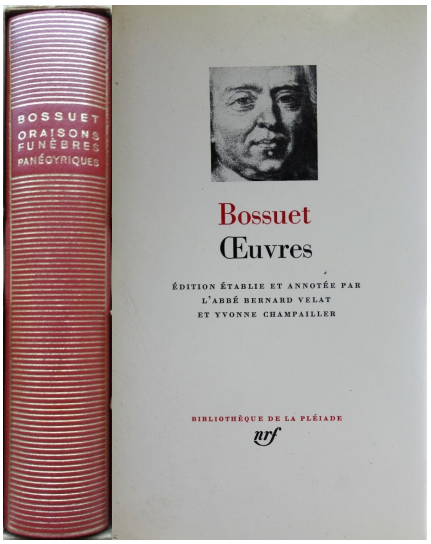

Volume 33

Bossuet est le vingt-deuxième auteur à faire son entrée dans la collection. De son œuvre considérable (une trentaine de volumes in 8°), l'abbé Bernard Velat a extrait, en 1936, les Oraisons funèbres et les Panégyriques des Saints. En 1961, c'est à Yvonne Champailler, qu'il a confié le soin de présenter et d'annoter les textes ajoutés : les Sermons sur la Mort et la Providence, le Discours sur l'histoire universelle et la Relation sur le Quiétisme.

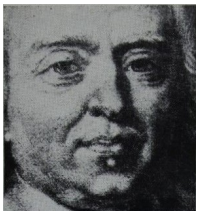

# Volume numéro 33

Ce volume a fait l'objet de 3 éditions dont une n'est pas répertoriée sur le site officiel.

## 1 - Edition de Bernard Velat en 1936 : ORAISONS FUNEBRES - PANEGYRIQUES

► Ce volume comprend 1056 pages (1052-[4] pp.). Confondue au catalogue avec l'édition de 1961. A l'instar de Péguy, ce volume a aussi été commercialisé, en 1936, par la Librairie Gallimard recouvert d'une peau blanche estampée à chaud, avec tranche de tête dorée, sous emboîtage cartonné lui-même recouvert de cuir blanc (Lettre de la Pléiade N°23).

► L'édition de ce volume contient :
- Introduction (16 pages).
- Oraisons funèbres (p. 17 à 244); Panégyriques (p. 245 à 655).
Appendice : Sermons pris à l'audition (p. 657 à 704).
- Notes et variantes (344 pages).

► Première impression du 10 avril 1936 réalisée par Coulouma à Argenteuil; parution du 1er mai 1936.

► Aucun autre tirage recensé.

Boitier de 1936

## 2 - Réimpression avec nouvelle pagination de 1951 :

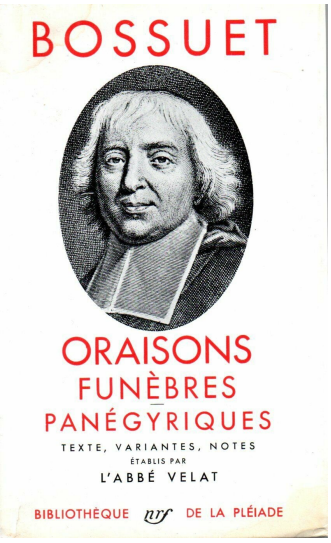

Plat

► Ce volume comprend 1104 pages (1097-[7] pp.). N'est pas au catalogue. Augmentation du nombre de pages liées à la dilatation de six pages des "Sermons pris à l'audition" par uniformisation de l'interligne avec le reste du volume, à l'augmentation des notes et variantes et à l'ajout de pages vierges terminales. Édition non présentée sur le site (consultation du 01/02/2020).

► L'édition de ce volume contient :
- Introduction (16 pages).
- Oraisons funèbres (p. 17 à 244); Panégyriques (p. 245 à 655).
Appendice : Sermons pris à l'audition (p. 657 à 710).
- Notes et variantes (381 pages).

► Première impression du 15 janvier 1951 réalisée par Editions de l'Ouest à Angers.

► Aucun autre tirage recensé.

## 3 - Nouvelle édition de Yvonne Champailler et Bernard Velat en 1961 : ŒUVRES

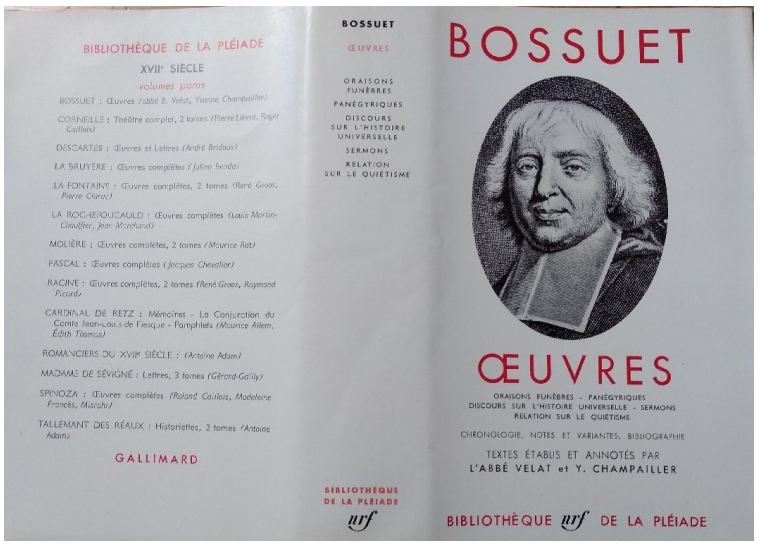

► Ce volume comprend 1612 pages (XXXVI-1573-[3] pp.). Confondue au catalogue avec l'édition de 1936. Chaque œuvre est précédée d'une notice de Bernard Velat. Volume indisponible de 1997 à 2001. Le titre de l'ouvrage reproduit au dos et sur la jaquette est modifié au profit de "Œuvres".

► L'édition de ce volume contient :
- Introduction; chronologie(36 pages).
- Oraisons funèbres (p. 1 à 218); Panégyriques (p. 219 à 656); Discours sur l'Histoire universelle(p. 657 à 1027).
Sermons : Méditation sur la brièveté de la vie (p. 1035 à 1038); Sermon sur la Providence (p. 1039 à 1057); Second sermon sur la Providence (p. 1059 à 1072); Sermon sur la mort (p. 1073 à 1085).
Relation sur le Quiétisme (p. 1087 à 1177).
- Notes et variantes; bibliographie (376 pages).

► Première impression du 30 octobre 1961 réalisée par Mame à Tours sur papier Bolloré.

► 5 autres tirages recensés .

| Date d'impression | Imprimeur | Papier |
|---|---|---|
| 31 août 1970 | Floch à Mayenne | Bolloré |
| 10 octobre 1979 | Sainte-Catherine à Bruges (Belgique) | Jeand'heurs |
| 2001 | | |
| 15 décembre 2006 | Normandie Roto Impression s.a.s. à Lonrai | Bolloré |
| 16 janvier 2017 | Normandie Roto Impression s.a.s. à Lonrai | Bolloré |

## Les éditeurs et collaborateurs

### Yvonne Champailler
Agrégéede l'Université.
A participé en qualité d'éditeur à l'édition d'un volume: Vol. 33 (Bossuet) en 1961.

### Bernard Velat (6/11/1903 - 12/11/1968)
Prêtre catholique ordonné en 1927. Chargé de cours puis professeur de guèze (éthiopien ancien) à l'Institut catholique de Paris (1952-1966).
A participé en qualité d'éditeur à l'édition de deux volumes: Vol. 33 (Bossuet) en 1936 et Vol. 33 (Bossuet) en 1961.

# Avertissement

*Le Catalogue critique de la Pléiade, dont ce document est un extrait, a été élaboré à partir de 2011 par Xavier Delomez, également auteur de publications sur le droit de la santé publique vétérinaire. Il compile les descriptifs de chacun des volumes de la collection "La Bibliothèque de la Pléiade" de Gallimard et, depuis 2021, les présente sur un site d'accès libre (https://www.catalogue-pleiade.fr).*
*Le présent document reprend les données publiées sur ce site à la date d'édition figurant en pied de page.*
*Le présent document est libre de droits sous réserve d'en citer la source sous la forme suivante:*
*Delomez Xavier - Catalogue critique de la Pléiade - BOSSUET - 27 novembre 2022.*